臺灣日日新報
本日四頁

政治と生産の膚接 人と機構に實現
決戰施策一齊に進發

【東京電話】東條内閣は來る十八日を以て成立第二周年を迎へる、昭和十六年十月十八日日米交渉を繞って内外の關心が集中せられた最中にあって近衞第三次内閣の後を受け成立した東條内閣は次いで同年十二月八日歴史的な大東亞戰爭[illegible]

米英の反攻が開始

施政第二段階は

重要軍需物資の増産

拔本塞源的な決戰

燦然たる東亞の黎明

防空一億戰鬪配置
民防空、法的根據も再確立

英紙のデマを獨斷平否定

國府軍の基礎强化
任官制、定期進級制設く

赤軍死傷卅五萬
クバン橋頭堡攻防戰

獨軍戰況發表

イタリア戰線

地中海戰線

西歐戰線

ビルマ特派大使入京
獨立援助、帝國に謝意

テイ・モン大使の略歴

日緬固き精神提携
テイ・モン特派大使謹話

敵軍事施設を猛爆
ニユーチヨーヂア方面

太平洋に一層力瘤
前線視察 米上院議員强調

マウントバツテン 對日反攻作戰協議

ビルマ豫算決定

ネヴエリ地區に苛烈な大攻防戰

東部戰線全戰局の重點

汪主席强調
東亞人は東亞人を擊たず

上海市民歡呼
賽共同租界行進

南京で記念祝典
國府參戰下初の双十節

反樞軸軍を釘附け
南、東伊、獨軍巧妙の作戰

テルモリ周邊激戰

米兵一箇大隊全滅
アペニン山系獨軍猛攻

テルモリに敵新部隊上陸

獨軍シミ島を攻擊

人事

内務辭令

臺拓決算重役會

通信機 電波機
東京芝浦電氣株式會社
通信工業支社

臺灣圖書館協會認定圖書
學科童話 細菌の國
福島伴次先生著
續 細菌の國
時代社

決戰下の最新刊
海軍兵學校
戰爭史
決戰軍略史話
陸軍少將 伊藤政之助著
世界現代篇(二)
第二次世界大戰―大東亞戰
軍政史專攻 松下芳男著
徵兵令制定史
最新刊 A5 六〇〇頁 定價五圓
著者は軍政史學界最高の權威。明治六年の徵兵令制定に關する研究に從事すること實に十五年。今その研究をまとめて世に贈る。台灣に兵役法の適用を見ること近き今日、正に絶好無比の參考書たるべきを信ず。
東京都小石川區上富士前町七三
内外書房

數學の決戰態成へ!!
雜誌「考へ方」の新發足
數學錬成 十月號
菅中將・藤原博士を圍む座談會
高數研究 十月號
昭和八年度文檢數學科豫備試驗問題研究
日本科學建設「出發の歌」當選發表
考へ方研究社

醫學博士 加藤元一著
生理學の常識
日本劍道及刀劍
聖戰母心
ドイツ國民童話集
南方宗教の事情と諸問題
雜誌「考へ方」の新發足
東京開成館

二百七十億貯蓄
貯蓄は銃後の彈丸
第一生命保險相互會社
東京 日比谷

盟主日本を中心に世界新秩序創造に寄與

比律賓新憲法草案に表示す

【マニラ支局七日發】

國礎

議會

比島の感激

獨立への眞摯な熱情

【マニラ支局七日發】

帝國訪問

暗黑の私領地に生れた模範農村

ジャワ

【ジャカルタにて】

大東亞の言語的共榮

東京高師教授　魚返善雄

最近

漢字

國語

我々

明治

また

マランの農民道場

老獪なる二重政策

蘭領時代のジャワ行政

地方行政

ビルマ教育の現狀

醫大と日本語學校

僕の見た印度人

中村地平

今日の隨想

ビルマの三大祭

東印度の過去

建設明朗譜

【爪哇の秘境オランテンゲルの祭り】

大世界　今日の映畫

社名變更
昭和十八年十月八日ヨリ左ノ通リ社名變更致シ候間此段謹告仕候也
昭和十八年十月九日

スルフォンアミド劑
靜脈注射液の嚆矢!!
靜脈注射用
ポンジール

統計が示す事實
青少年に多い鼻病
鼻病ならピノサン
代理店　小判屋

決戰の秋！
生産力増强に全力をそゝげ
傷・打身などの手當は手輕なオゾソで素早く治せ！
オゾソ

婦人科疾患が手輕るになほる!!
惠乃玉
無代進呈

かぜねつ頭痛に
ネオサルン

臺灣總督府官報
發賣所　臺灣日日新報社　島内臺日取次店

原料香水　大リヂナル
本舗　安田井田商店

カオール
衛生口錠
效能　口中殺菌　健胃整腸　口熱口臭　身心爽快

絢爛繰展く體育繪卷

頑敵剿滅の樣相

國防訓練大會終る

[illegible]

秋空に裂帛の氣合

柔劍道臺北(柔道)新竹(劍道)優勝

[illegible]

嚴かに閉會式擧行

[illegible]

肉彈相搏つ相撲

臺北州堂々と制覇

[illegible]

△一回戰			
澎湖	1―5	臺南	
臺北	7―0	新竹	
臺中	5―2	高雄	
△二回戰			
臺中	2―5	臺北	
新竹	5―2	澎湖	
高雄	5―2	臺南	
△三回戰			
新竹	1―6	臺中	
高雄	5―2	澎湖	
臺南	1―6	臺北	
△四回戰			
臺北	7―0	高雄	
臺南	5―2	新竹	

△五回戰			
臺中	7―0	澎湖	
高雄	7―0	新竹	
臺中	7―0	臺南	
臺北	7―0	澎湖	

△順位 一位 臺北州 五勝〇敗　二位 臺中州 四勝一敗　三位 高雄州 三勝二敗　四位 臺南州 二勝三敗　五位 新竹州 一勝四敗　六位 澎湖廳 〇勝五敗

個人決勝 [illegible]

〜國防訓練大會の寫眞〜 右上から閉會式、海軍訓練隊の仗術、柔劍道開會式、相撲を觀る長谷川總督、熱戰の相撲、スタートの一瞬銀輪競走、みたみ體操

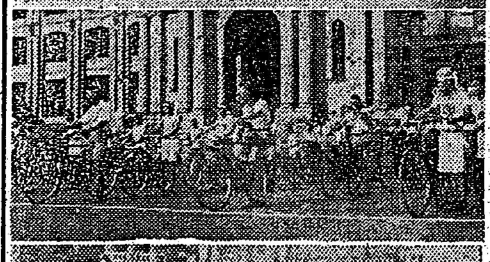
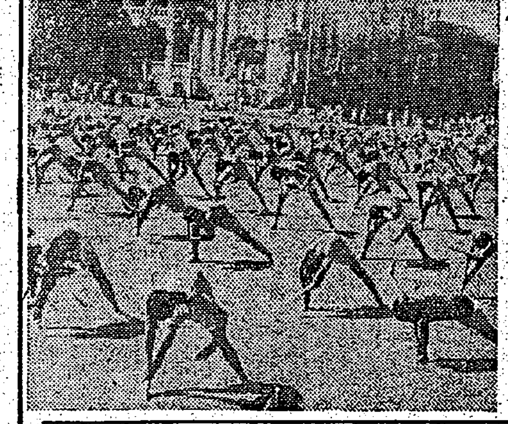

臺北は二年連覇

綜合得點

[illegible]

△一位臺北 [illegible]

決戰だ闇の一掃へ

けふから 經濟法令遵法週間

[illegible]

指導

[illegible]

闇を

[illegible]

拓南工業戰士

神戸へ到着

[illegible]

臺灣遺族部隊

神戸を出發

[illegible]

男性用 女性用 コムポルモン
聯合ホルモン製劑
青年期老年期活力增進ご諸障害に
(各有名藥店・百貨店藥品部に有) 文獻說明書(郵便)
發賣元 日本藥品洋行 大阪市東區道修町四
製造元 國際ホルモン研究所 大阪市南區鍛谷仲ノ町

遑しい仗術演練

裸像六百の皇民體操

[illegible]

列車の速さで疾走

銀輪競走・臺南に凱歌

[illegible]

素晴しい特殊彈藥

「空の要塞」もバタく擊墜

[illegible]

第六回美術展覽會

十六日から上野で開催

[illegible]

平常通り大勉強

日曜日のきのふの官廳

[illegible]

婦人吟詠大會盛會

[illegible]

臺灣の雛鷲

神戸に到着

[illegible]

臺北秋競馬

第四日目成績

[illegible]

社員採用 [illegible]
張所長 脇谷時雄

今日の映畫
大世界 台劇 新世界 芳乃館 芳明館 城南映劇 萬華劇場 大平館 第三世界 中央劇場 基隆世界館 旭劇場 大和劇場 羅東座 宜蘭座 昇平座
[illegible]
全州合同興行會社

社名變更
昭和十八年十月八日ヨリ左ノ通リ社名變更致シ候間此段謹告仕候也
昭和十八年十月九日
新社名 中央兵器株式會社
(舊社名 日本自動車株式會社)
本社 東京都赤坂區溜池町參拾番地 中央兵器株式會社
取締役社長 小川菊造
臺北市幸町百八拾番地
中央兵器株式會社臺北出張所
電話 五〇五・五八七六番

災害に備へる 防空防衛必携
皇民奉公會編練成叢書第一號
非常時急救團體訓練法
各編、各節、圖解、說明 定價三十錢 〒四錢
發賣元 臺北市太平町 日光堂 電話三八二五番 振替二九七〇番

齒科 澤熊醫院
臺北市千歲町三ノ四九 電話七六八一番
(消防詰所前)
澤熊保吉

基隆劇場
國際館 寶東
[illegible]

明るい名刺 精美堂
本町三丁目
電五六一七

少女歌舞劇練習生募集
○年齡滿十五歲以上廿歲未滿ノ少女但シ特長アル者ハ此ノ限ニアラズ
○學歷國民學校卒業程度以上
○練習生ハ當所ニ寄宿シ衣食住及手當ヲ支給
○應募者ハ履歷書一通ニ父母又ハ親權者ノ承諾ヲ添付ノ事尙遠隔ノ人ハ最近ノ寫眞一葉添付ノ事
○希望者ハ五錢切手封入申込次第研究所規定送付ス(電話紹介御斷リ)
○第一期生應募〆切十月三十日
興亞園株式會社藝能研究所
臺北市京町四丁目拾番地 (電話三一〇八番)

荊妻千代儀豫而病氣療養中ノ處藥石效無ク拾日午後三時卅分死去仕候間此段謹告仕候
[illegible]
夫 西田一平
親戚 猪坂利夫
友人 石原玉意
[illegible]

父廷壁儀病氣療養中ノ處藥石效無ク十月十日午前六時十分死去仕候此段生前辱知各位ニ謹告仕候
[illegible]
男 李隆盛
[illegible]
李朝林 李榮昌 李良松 清水華 中山吉 田川勇 田春波 巫清金 和田忠傳 李世興 森炳南 張山泰宏 烏金

荊妻モリノ儀豫テ赤十字病院ニ入院加療中ノ處藥石效ナク十月十日午前二時三十五分死去致候間茲ニ生前ノ御厚情ヲ深謝シ此段謹告仕リ候
[illegible]
昭和十八年十月十一日
臺北市錦町一丁目二九
夫 古川松治
男 古川榮一郎
[illegible]
古川正義
古川光
古橋東晋
石子光顯
八岡幸郎
金田三郎
松本太一
吉田周三
松木錦郎
青元治道
今村完
有阪喜作

正行儀遺難急死致シ又陸軍中尉正一儀昭和十八年五月二十四日北支宜昌縣附近ニ於テ戰死致候間生前辱知諸彥ニ謹告仕候
[illegible]
昭和十八年十月十一日
新竹州大溪郡大溪街大溪[illegible]
遺族 西村禎子
　　　　 くわ子
　　　　 康子
親戚友人 外一同

弊社業務執行社員西村正行殿遭難急死候ニ付此段謹告仕候也
昭和十八年十月十一日
新竹州大溪郡大溪街[illegible]
大高木材合資會社

父清水善次郎儀內地出張中ノ處本年三月十九日高千穗丸ニテ歸臺ノ途次遭難致候間茲ニ在世中ノ御厚誼ヲ深謝シ此段謹告仕候
昭和十八年十月十一日
花蓮港市[illegible]
妻 清水ミモ
男 清水肇
親戚代表 上野袈裟助
友人代表 稻田吾郎
　　　　 吉中一穠

花蓮港廳立花蓮港中學校長[illegible]清水善次郎殿公務ノ爲メ內地出張中ノ處本年三月十九日高千穗丸ニテ歸臺ノ途次遭難殉職被致候間十月十四日午後四時本校講堂ニ於テ學校葬相營可申此段謹告仕候
昭和十八年十月十一日
花蓮港廳立花蓮港中學校
同花蓮港中學校報國校友會

會葬御禮 櫻井信太郎

廢品回收、小遣を貯金 航空機製作費に獻金
決戰下 ヨイ子供本領發揮

[illegible]

徵兵制に感謝奮鬪
鑛山戰士の石炭增産

[illegible]

屏東郡慰靈祭

[illegible]

特設勞務員 名譽の戰死

[illegible]

健兵へ一路驀進
國語普及陣を一段强化

[illegible]

白衣勇士慰問
貴院議員國來嘉

陸軍病院慰問

白衣の勇士慰問音樂會

赤誠の慰問袋

嘉義市警防團 團旗樹立式

青年學校を增設
一街庄に一校を目標

床し硬貨を蒐めて慰問金へ

增産第二陣に學徒
新竹州諸學校總進軍

增産へ打球場"應召"
學徒奉公隊員らが開墾

臺中市青少年團の査閲

高雄州農業技術員養成所の修了式

皇奉澎湖廳支部の參與奉公委員會

奉公班聯合會長の錬成會

新化青年團戰 扶錬成大會

忠靈碑建立へ獻金

決戰の大空へ續く
屏東農の七君決意

西元豐原郡守 遺家族慰問

香奠ごしに代へ血兵獻金

今日も勝ち拔く日の丸競爭
◇……日鑛小野庶務課長談

（戰）[illegible]

（こ）[illegible]

（開）[illegible]

（都）[illegible]

（坑）[illegible]

楠瀨陸軍中尉 戰病死
告別式を嚴修

山本洋上等兵の庄葬

貯貸府へ國防獻金

臺北州農事視察 園東港郡視察

豚品擔固定打合せ

昇東市參事會

羅東郡職員錬成會

常會運營研究會

～空襲に備へ～ 消毒ガーゼを作らう

[illegible]

書評と推薦
西川滿
書物 / なる / さて

[illegible]

ラヂオ

[illegible]

第二放送

[illegible]

赤誠の獻金品
軍司令部（十月八日）
國防獻金 [illegible]

白描
"都下の歩き方"
"お茶の效用"

[illegible]

椰子 (81)
梅野十三 作
村上松次郎 繪

[illegible]

結核療法の新道
肺結核、肋膜、腹膜結核
ドラミン

キキメぞ評判の ヘルツ丸
健康で御奉公

母と子に 認めた美しき謎！
木戸光子二役熱演
二人姿
11日ヨリ15日マデ
服裝を簡易化しませう
下50 上80稅共、小人・軍人半額
東寶直營國際館

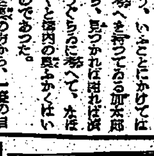
×十十一あらゆる計算事務の機械化兵器
タイガー計算器
タイガー計算器販賣株式會社

脂病（にきび）
全快者發表の專門藥
中風藥 胃腸劑 治淋劑 驅毒劑
有田ドラッグへ

女事務員 洋裁 タイプ 產婆 淳一 守衛 新聞 齒科 職工 留守 中年 生後 教授 古書 新型 Xレ レコード ピアノ 蟲下し 轉宅 引越 深夜 京染 メガネ 特許 斷食 ミシン 古着 石灰 葬儀

夕刊 臺灣日日新報 十月十一日

徴兵制實施に萬全 防空態勢愈よ强化

けふ警察會議開かる

決戰警察機能發揚

齋藤總務長官訓示要旨

反抗も

體力の

航空機

企業整備

早くも悲觀論續出

英米ソのモスクワ會談

防疫上

テイ・モン大使 宮中に參內

【東京電話】ビルマ國特派大使テイ・モン氏は十一日午前十時二十分宮中に參內、東溜間に於て天皇陛下に拜謁

東條首相參內

【東京電話】東條首相は十一日午前十一時宮中に參內、天皇陛下に拜謁仰付けられ、一般政務を奏上御前を退下した

徵兵制

孝元天皇式年祭

皇靈殿に嚴かな御儀

【東京電話】人皇第八代孝元天皇の式年祭は十一日宮中におかせられては皇靈殿において嚴かに執り行はせられた

米の對比欺瞞暴露

鐵面皮ルーズベルト

【東京電話】比島の獨立の祝賀を前にして……

歐洲の戰況

三國外相會談

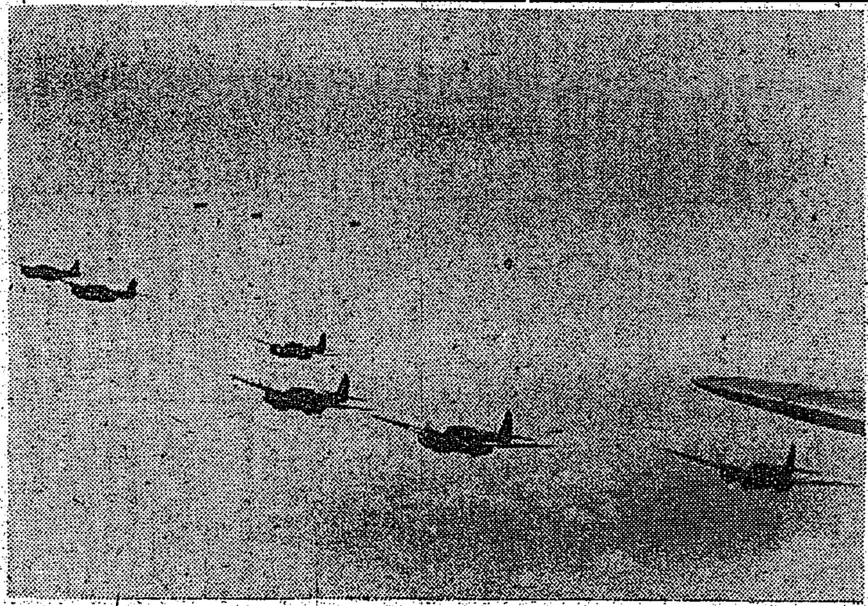

ドライスデール（濠洲北岸）爆擊に向ふ陸荒鷲の大編隊 ○○基地にて本社特派員撮影—陸軍省許可—

海鷲ブナ等を猛爆

アララ海方面 敵機一機擊墜

スンダ島方面 敵機一機擊墜

ミンガラドン 敵機二機擊墜

何應欽、中共を糾彈

國共の相剋依然深刻

村田特派大使 赴任の途に

モンドウ、敵を殲滅

進入企圖の敵を包圍

亡命政權代表 イーデン會談

米、外交の手前味噌

馬脚、米戰爭目的の矛盾

決戰國內體制强化

急速、徹底的切り替へ

ビルマに戰機熟す

大改革

機構と人との兩面に

斷じて一歩も後退しない

凄愴なる大沼澤戰

ヴエリキエ・ルーキ南方

獨空軍の戰果

一進一退の激戰

東部戰線赤軍攻勢再開

タマン半島より獨軍撤收

米空軍四十三機喪失發表

獨空襲の米機 卅一機を擊墜

敵機百七擊墜 獨軍九日に

英快速艇二隻を擊沈

英驅艇喪失發表

希臘驅逐艦擊沈

硬化油、脂肪酸 石鹸業を整備

流產 早產 姙娠初期より ラベコ 一五〇錢 三・五〇

デルモライツイ 肺炎・扁桃腺炎に

傳家の山刀振翳し 二十倍の敵軍擊破
高砂義勇隊決戰諸様相

[illegible]

執拗な敵機の來襲

[illegible]

二十倍の敵兵と戰ふ義勇隊

[illegible]

戰線の落穂譚

[illegible]

逞しい我荒鷲の活躍

[illegible]

敵屍越え任務に挺身

[illegible]

腦裡に浮ぶ戰友

[illegible]

祖國生誕への慶び 新比島育成に努力
男女青年の決意を聽く

[illegible]

マニラは活氣充滿
獨立の感謝に湧く

[illegible]

默々補給に挺身
北方に尊き輸送船員

[illegible]

死滅

[illegible]

宮殿

[illegible]

脅威

[illegible]

安全

[illegible]

大臣二人の豪華版
東條新首相 初登廳熱火の訓辭

[illegible]

序曲

[illegible]

緊張

[illegible]

皇恩の無窮に感泣
初の合祀に輝く本島同胞遺族 神戸に上陸感激を語る

[illegible]

銀翼獻納二萬五千圓
基隆炭礦から陸海軍へ

[illegible]

緣りの地で散った倅
ダバオ在住沖田氏も東上

[illegible]

女子報國團演藝試演會

[illegible]

味覺、榮養とも滿點
野草試食會で見事立證

[illegible]

溢るる感謝
緬甸特派大使晴の入京

[illegible]

援護會へ寄附

[illegible]

軍援に寄附

[illegible]

砂田久雄氏

[illegible]

門徒に戰意昂揚
東西兩本願寺で常會

[illegible]

列車にも回覽板
十一日から國鐵全線で

[illegible]

三峽街の常會 運營研究會

[illegible]

大和丸遭難者神戸へ
氏家船長 臺灣の好意に感謝

[illegible]

增產戰へ專任助役

[illegible]

基隆市民の獻金熱昂揚

[illegible]

明朝の番組

[illegible]

後三國志 (出師の卷) (225)
吉川英治作 矢野橋村畫

死せる孔明・生ける仲達を走らす(一)
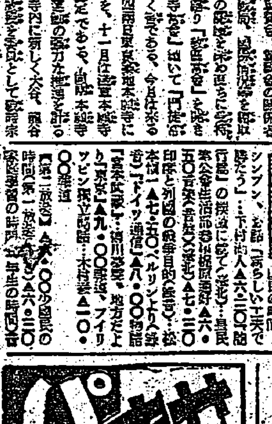
[illegible]